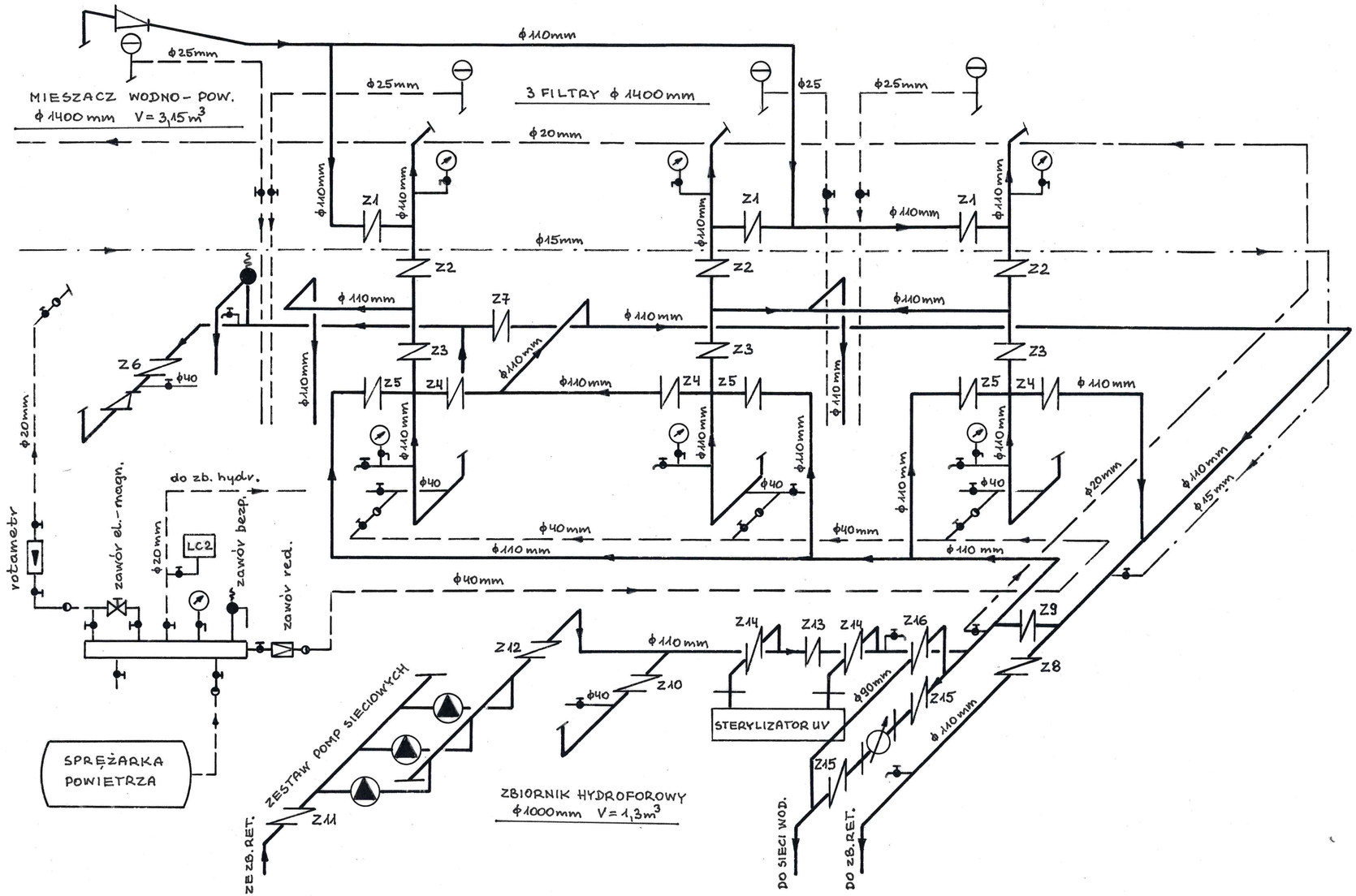

1. Dwustopniowa praca S.U.W. (ze zbiornikiem retencyjnym)

   Otwarte: Z1, Z4, Z6, Z8, Z10, Z11, Z12, Z14, Z15
   Zamknięte: Z2, Z3, Z5, Z7, Z9, Z13, Z16

2. Płukanie filtrów

   Otwarte: Z2, Z5 pozostałe jak w punkcie 1
   Zamknięte: Z1, Z3, Z4

3. Pierwszy filtrat (stabilizacja złoża)
   Otwarte: Z1, Z3 pozostałe jak w punkcie 1
   Zamknięte: Z2, Z4, Z5

4. Jednostopniowa praca S.U.W. (bez zbiornika retencyjnego)

   Otwarte: Z1, Z4, Z6, Z9, Z10, Z14, Z15
   Zamknięte: Z2, Z3, Z5, Z7, Z8, Z11, Z12, Z13, Z16

5. Dwustopniowa praca S.U.W. bez uzdatniania

   Otwarte: Z7, Z8, Z10, Z11, Z12, Z14, Z15
   Zamknięte: Z1, Z2, Z3, Z4, Z5, Z6, Z9, Z13, Z16

6. Jednostopniowa praca S.U.W. bez uzdatniania

   Otwarte: Z7, Z9, Z10, Z14, Z15
   Zamknięte: Z1, Z2, Z3, Z4, Z5, Z6, Z8, Z11, Z12, Z13, Z16

7. Praca bez sterylizatora

   Otwarte: Z13 pozostałe jak w punkcie 1
   Zamknięte: Z14

PRZEBUDOWA STACJI UZDATNIANIA WODY WRAZ Z INFR. TECHN. W MSC. STACHLEW	
SCHEMAT TECHNOLOGICZNY	
	DATA: KWIECIEŃ 2025 r.
RYS. NR 2	upr. bud. Nr 46/85/Sk-03

12